

forumconsult
business &
hr consulting

Consultă-te cu noi
în
BUSINESS & HR



CINE SUNTEM

- O companie autohtonă fondată în 2005, acreditată și specializată în oferirea de servicii de consultanță în resurse umane.
- În 2007 am încheiat un **parteneriat** cu **Consent Betriebsberatung GmbH Austria** – cea mai experimentată echipă de consultanți în domeniul resurselor umane, cu o experiență de peste 30 de ani - www.consent.at
- **Misiunea** noastră este să oferim servicii complexe de consultanță în resurse umane pentru a sprijini nevoia de dezvoltare a colaboratorilor noștri.
- **Valorile** pe care le împărtășim sunt:
 - **Încrederea** că orice om are capacitatea de a se schimba, de a evolua, în măsura în care alege acest lucru;
 - **Respect** față de clienții cu care lucrăm, prin calitatea și profesionalismul serviciilor noastre (nu recrutăm personal de la clienții noștri);
 - **Confidențialitate** deplină în relația cu partenerii noștri.



CE FACEM

✓ HEAD HUNTING

Folosim această metodă pentru pozițiile de top management, desfășurând o căutare țintită, exclusiv printr-o abordare directă. Avantajul este angajarea unor specialiști care au ocupat exact aceeași poziție în cadrul unei alte companii, cu domeniu de activitate similar.

✓ RECRUTĂRI ON-LINE

Acest serviciu vă oferă posibilitatea de a găsi angajații potriviți, rapid și cu investiții minime.

Puteți alege două dintre cele mai eficiente soluții de recrutare on-line oferite de noi:

- **Postarea anunțurilor** de angajare pe site-ul www.angajatorul.com, deținut de Forum Consult;
- **Căutarea candidaților în baza de date** care cuprinde peste 20.000 de CV-uri.



Site-ul vă oferă și informații utile legate de **legislația muncii** în vigoare.



✓ RECRUTARE & SELECȚIE DE PERSONAL

- De la **poziții** de entry level la top management, în diverse domenii de activitate derulăm proiecte de recrutare și selecție pentru a vă pune la dispoziție candidații potriviți
- **Experiența** de peste 5 ani a consultanților noștri la care se adaugă cea de peste 30 de ani a partenerului nostru austriac, este garanția calității serviciilor oferite

• Etape:

- Elaborarea profilului postului
 - Mediatizarea
 - Filtre în baza de date proprie, screening de CV-uri
 - Contactarea telefonică
 - Interviu cu consultanții
 - Testarea psihologică
 - Realizarea raportului de evaluare
 - Prezentarea candidaților finaliști
 - Consultanță în cadrul interviului final
 - Urmărirea integrării în organizație a candidaților selectați
 - Garanția
- **Aria de activitate** este extinsă la nivel național, prin birourile existente în Cluj-Napoca, București și reprezentanții zonali din Timișoara și Iași.

✓ TRAINING

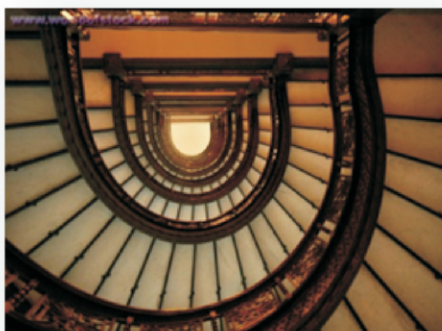

× COMUNICAREA EFICIENTĂ

- Înțelegerea mecanismelor comunicării
- Cunoașterea tipurilor de mesaje și capcanele pe care să le evităm
- Înțelegerea rolului ascultării în comunicare.

× **ASERTIVITATEA, O ATITUDINE ESENȚIALĂ pentru un mediu de lucru echilibrat**

- Înțelegerea conceptului – Ce înseamnă să fii asertiv?
- Învățarea celor 10 drepturi asertive și a egalității în relații

× **DEZVOLTARE PROFESIONALĂ ASISTATĂ DE CAI**

- **Pentru prima dată în România**, metodă practică de câteva decenii în lume! Impactul foarte mare al acestei metode se datorează faptului că este un program de învățare experiențială;
- **Dacă reușești să convingi un cal să aibă încredere în tine și să te urmeze**, poți face la fel și cu oamenii! De la cai învățăm să avem autoritate, fără a fi autoritari. Fiind animale vâdate, cu un instinct de supraviețuire foarte bine dezvoltat, ei simt foarte bine ce gândești și ce intenții ai, de aceea răspund foarte bine unui stil congruent de leadership.



× **DINAMICA DE GRUP**

- Înțelegerea etapelor de formare a echipelor
- Definirea rolurilor necesare în echipele eficiente

× **MANAGEMENTUL TIMPULUI**

- Învățarea unor tehnici de organizare a activității zilnice
- Cum să organizăm sedințe eficiente

× **TEAM BUILDING**

- Activități **outdoor și indoor**, orientate spre:
 - ◇ facilitarea intercunoașterii
 - ◇ formarea sau dezvoltarea abilităților de lucru în echipă
 - ◇ îmbunătățirea comunicării în cadrul echipei

× **ALTE TEMATICI DE TRAINING**

- * Training de vânzare și negociere
- * Management de proiect
- * Managementul stresului
- * Puterea constructivă a conflictului
- * Relații interpersonale în organizație
- * Inteligență emoțională

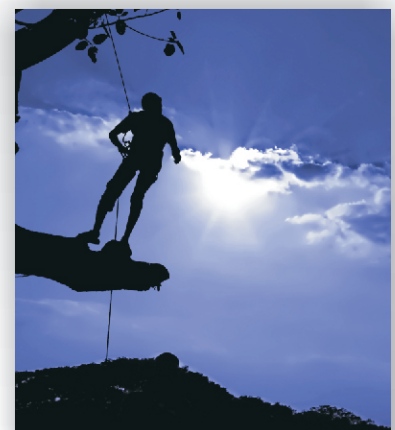

✓ **COACHING**

- **Dezvoltarea abilităților** de conducere a managerilor sau experților valoroși
- **Consultanță** pentru o cooperare mai bună în cadrul echipei, realizată prin filmarea unor ședințe reale, analiză și feed-back, urmate de **coaching de grup și individual**

✓ **DIAGNOZĂ ORGANIZAȚIONALĂ**

Diagnoza organizațională cuprinde totalitatea investigațiilor pe baza cărora identificăm starea curentă și problemele reale cu care se confruntă organizația, găsirea și implementarea unor strategii optime de eficientizare a acesteia

Evaluarea de personal reprezintă măsurarea eficienței angajaților prin intermediul criteriilor obiective: teste psihologice și metoda centrului de evaluare (Assessment Centre)

✓ **CONSULTANȚĂ ORGANIZAȚIONALĂ**



- elaborarea **organigramelor**
- elaborarea **fișelor de post**
- regulamente de ordine interioară
- consultanță în **legislația muncii** în vigoare
- realizarea de **studii de piață**
- studiu salarial

CINE NE RECOMANDĂ



UNDE NE GĂSIȚI

Cluj-Napoca

Anatole France 14/12
T: 0264.448.818
F: 0264.590.427
M: 0755.082.401, 0742.238.268
e-mail: office@forumconsult.ro

București

Amiral Vasile Urseanu 3/1
T&F: 021.650.50.15
M: 0752.444.010

Vă mulțumim!